



CENTRÁLNÍ MOZEK FIRMY

www.qi.cz
info@qi.cz

ŘÍZENÍ FIRMY

PERSONALISTIKA
A DOCHÁZKA

MODUL PERSONALISTIKA A DOCHÁZKA

„Využijte potenciál svých zaměstnanců naplno“

PROČ SI MODUL POŘÍDIT:

- Zajišťuje přehled o nákladech na výběrová řízení i vzdělávací akce a ostatních položkách spjatých s personální agendou, kterou kompletně pokryje.
- Získáte aktuální informace o příchozech, odchodech a nepřítomnosti zaměstnanců. QI všechna data zpracovává v reálném čase. Také zajistí přesné podklady pro mzdy.
- Hlídá pauzy i přesčasy, vše se promítá do mzdových podkladů.
- Díky náhledu na aktuální docházková data můžete přesněji plánovat kapacity.
- Minimalizuje administrativní povinnosti spojené s žádostmi o dovolenou i stravenkami.
- Při náboru spolehlivě identifikuje pracovníky, kteří se hodí na obsazovanou pozici.

Chcete mít aktuální přehled o nákladech na pracovníky?

Zabírá Vám administrativa související s personalistikou příliš času?

Daří se Vám získávat správné zaměstnance?

ŘÍZENÍ FIRMY	OBCHOD A CRM	VÝROBA	SLUŽBY	EKONOMIKA	QI PLATFORMA
PERSONALISTIKA A DOCHÁZKA	CRM A MARKETING	TPV A KALKULACE	SERVIS A ÚDRŽBA	FINANCE	QI BUILDER
ORGANIZACE A ŘÍZENÍ	PRODEJ A NÁKUP	PLÁNOVÁNÍ VÝROBY A APS	QI HELPDESK	MZDY	SYSTÉMOVÉ FUNKCE
PROCESY A WORKFLOW	QI SHOP	ŘÍZENÍ VÝROBY	SPRÁVA NEMOVITOSTÍ	MAJETEK	E-KOMUNIKACE
DMS	POKLADNÍ PRODEJ	NÁŘADÍ	VODÁRENSTVÍ	ÚČETNICTVÍ	QI PORTÁL
PROJEKTY	SKLADY	KVALITA	DOPRAVA	BI	QI MOBILE

„Ze začátku to chtělo i trochu trpělivosti s některými pracovníky, teď už si ale nikdo nevzpomene, že celý život používal papírové píchačky. Při zavádění jsme byli připraveni na možné drobné problémy, vše však proběhlo dobře.“

Ing. Jiří Kozák, MBA, ředitel společnosti CEDIMA

Zaměstnanci jsou nejdůležitější, ale zároveň nejdražší součástí každé firmy. Vedle výplat můžeme do těchto nákladů zařadit také rozsáhlou podpůrnou administrativu. S modulem Personalistika a docházka informačního systému QI dosáhnete významného zrychlení i zjednodušení všech souvisejících procesů. Pomůže Vám při **zpracování mezd, získáte přehled o docházce i dovolených** a pracovních samotných (jejich profesním zařazení, vzdělání, schopnostech a stavu zadaných úkolů). Modul je vhodný jak pro jednosměnný, tak vícesměnný provoz a může ho využívat neomezené množství zaměstnanců.

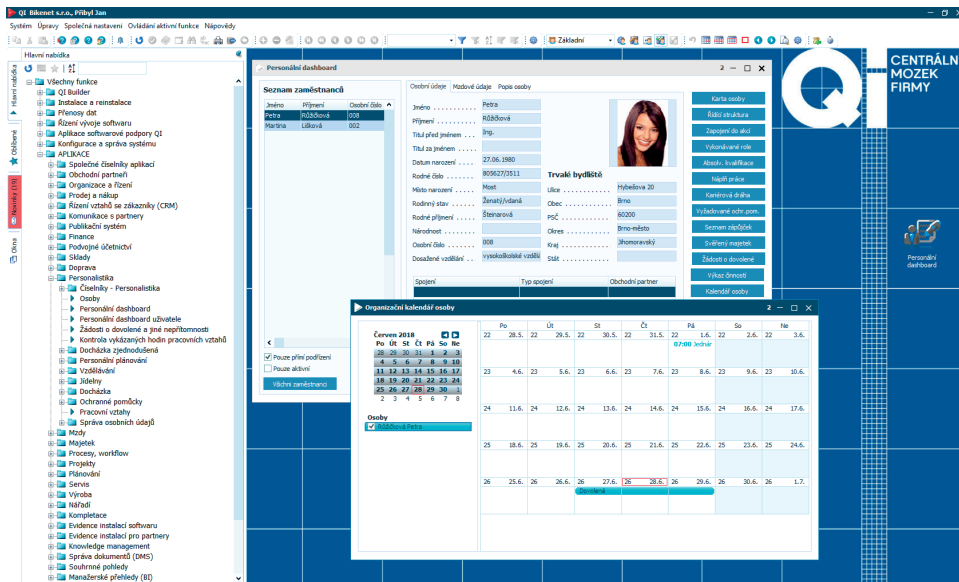

Komu se Personalistika a docházka hodí?

Modul pomůže vedení společnosti, manažerům, HR specialistům nebo mzdovými účetním. Pokryje totiž všechny personální operace od zajištění zaměstnanecké evidence až po analýzu a ohodnocení výkonů. Veškeré údaje mohou být využity při zpracování mezd. Zaměstnanci jednoduše zjistí počet odpracovaných hodin a stav zbývajících dovolených.

Jak Personalistika a docházka pomáhá?

1 Vede podrobnou a přesnou personální evidenci

Modul pokryje všechny personální operace od zajištění zaměstnanecké evidence až po analýzu a ohodnocení výkonů. Veškeré údaje mohou být využity při zpracování mezd. V QI také snadno nastavíte plán pro edukaci zaměstnanců a zvyšování jejich kvalifikace. To vše včetně odhadu i vyhodnocení finančních nákladů na jednotlivé akce. QI také předkládá informace o volných pracovních místech i uchazečích o zaměstnání. Lze v něm sestavovat výhledový plán pro navyšování kapacit nebo případné zeštíhlování struktur a snižování stavů.

2 Zaznamenává, eviduje a vyhodnocuje dobu, kterou zaměstnanec strávil v práci

Pracovník při příchodu do firmy přiloží čip nebo kartu k terminálu, který kontakt zaznamená a informaci ihned předá do QI, stejně se děje i při odchodu, kuřácké pauze nebo návštěvě lékaře. Na základě těchto údajů systém zpracovává a vyhodnocuje odpracovanou dobu i nepřítomnost (je možné rozlišit různé varianty, například dovolenou, náhradní, studijní i neplacené volno, dárčovství krve). QI také zohledňuje, zda jde o standardní den, víkend, svátek či zda pracovník plní pohotovost. Propojení s modulem Mzdy umožní automatické zpracování výplat.

Varianta Docházky pro menší firmy

Zjednodušená docházka je vhodná pro firmy, ve kterých mají všichni pracovníci přístup do informačního systému. Zahrnuje evidenci pohybů, přítomností a nepřítomností zaměstnanců přímo ve formulářích QI, nejsou tedy potřeba terminály.

3 Dokáže sledovat přesčasy a přestávky

S QI bude přesné dodržování pauz realitou. Umožňuje automatické generování pevných přestávek i jejich odpočítávání od odpracované doby. Systém zaznamenává a eviduje přesčasy, které se taktéž promítají do mzdových podkladů.

4 Umožňuje kontrolu přítomnosti pracovníků i efektivní plánování kapacit

Ohledně přítomnosti zaměstnanců má nadřazený k dispozici aktuální náhled na docházková data,

při kontrole se porovnávají s plánovanými směnnami. Zároveň jsou evidovány všechny předem domluvené nepřítomnosti. Získáte tak přehled o skutečných kapacitách zaměstnaneckých týmů a pracovní procesy naplánujete efektivněji.

5 Zmenšuje byrokracii kolem žádostí o volno i stravenek

Zaměstnanci mohou o dovolenou žádat přímo v QI, tu pak lze potvrdit, nebo zamítnout rovnou z kanceláře jediným klikem. Každý termín zobrazíte v návaznosti na firemní kapacity. Systém poté automaticky zašle konkrétnímu pracovníkovi e-mail s informací, jak byla žádost vyřízena. S QI odpadá i složité počítání příspěvků na stravu – z jednoho formuláře přesně zjistíte, na kolik stravenek má kdo nárok.

6 Získáte nástroj pro rozpoznání silných a slabých stránek jednotlivců i týmů

Specializovaná obchodní jednotka Personální psychometrické dotazníky a testy zaručí přehled o kandidátech do výběrového řízení i stávajících pracovních včetně informací o osobnosti, pracovní motivaci, schopnosti zvládat zátěž nebo manažerském stylu. Respondentům jednoduše (také skrze kontakty v QI) zašlete dotazníky, které slouží k diagnostice osobnostních a pracovních charakteristik. Ti je vyplní prostřednictvím webové aplikace – přístup je realizován přes unikátní URL adresu zaslanou e-mailem. Výsledky se přesou do QI včetně výstupní zprávy ve formátu PDF. Všechny dotazníky jsou vyvíjeny podle standardů EFPA (European Federation of Psychologists' Associations).