



CENTRÁLNY MOZOG FIRMY

www.qi.sk
info@qi.sk

VÝROBA

NÁRADIE

KVALITA

MODUL NÁRADIE MODUL KVALITA

„Podpora pre efektívnu a ekonomickú výrobu“

PREČO SI KÚPIŤ MODUL NÁRADIE:

- Eviduje firemné vybavenie a zabezpečuje jeho optimálne využitie.
- Uľahčuje plánovanie opráv, servisu a nákupu zariadenia. S prehľadne podanými informáciami presne vyhodnotíte situáciu a zvážite, kam sa oplatí investovať.
- Ustráži pravidelný servis aj mieru opotrebenia náradia, vďaka priebežným kontrolám je vybavenie v perfektnom stave.

PREČO SI KÚPIŤ MODUL KVALITA:

- Získate kompletnú podporu pri tvorbe meracích protokolov (atestov) k jednotlivým výrobkom alebo množinám výrobkov.
- Eviduje nezhody aj osvedčené procesy vo výrobe.
- Pomáha s výberom dodávateľov na základe predchádzajúcich skúseností.

Náradí a Kvalitu je výhodné propojiť s výrobnými modulmi, ale také se Servisem a údržbou.

Sú Vaše náklady na nákup a údržbu firemného vybavenia adekvátne?

Máte prehľad o odchýlkach vo výrobe?

Viete, prečo k nim došlo?

„V QI sledujeme automaticky počítaný index spoľahlivosti jednotlivých nástrojov (foriem a lisovačov), priemernú dĺžku opráv nástrojov a náklady každej opravy alebo bežnej údržby. Dostupnosť nástrojov je priamo prepojená do plánovania hlavnej výroby a opravy nástrojov sa vykonávajú v poradí priorit dodávok z hlavnej výroby.“

Ing. Miloš Mrva, finančný riaditeľ a vedúci nástrojárne spoločnosti TOKOZ

RIADENIE FIRMY	OBCHOD A CRM	VÝROBA	SLUŽBY	EKONOMIKA	QI PLATFORMA
PERSONALISTIKA A DOCHÁDZKA	CRM A MARKETING	TPV A KALKULÁCIE	SERVIS A ÚDRŽBA	FINANCIE	QI BUILDER
ORGANIZÁCIA A RIADENIE	PREDAJ A NÁKUP	PLÁNOVANIE VÝROBY A AFS	QI HELPDESK	MZDY	SYSTÉMOVÉ FUNKCIE
PROCESY A WORKFLOW	QI SHOP	RIADENIE VÝROBY	SPRÁVA NEHNUTELNOSTÍ	MAJETOK	E-KOMUNIKÁCIA
DMS	POKLADNIČNÝ PREDAJ	NÁRADIE	VODÁRENSTVO	ÚČTOVNÍCTVO	QI PORTÁL
PROJEKTY	SKLADY	KVALITA	DOPRAVA	BI	QI MOBILE

Eliminujte náklady na nákup a servisovanie firemného vybavenia. S modulom Náradie získate presnú evidenciu všetkých nástrojov vrátane informácií o ich stave. Jednoducho teda vyhodnotíte, či sa oprava ešte oplatí. K minimalizácii nákladov prispeje aj modul Kvalita, ktorý preniesie kontrolu akosti priamo do výrobných procesov. Vďaka ich optimálnemu nastaveniu potom jednoducho splníte certifikáciu ISO a **udržíte vysokú kvalitu produktov.**

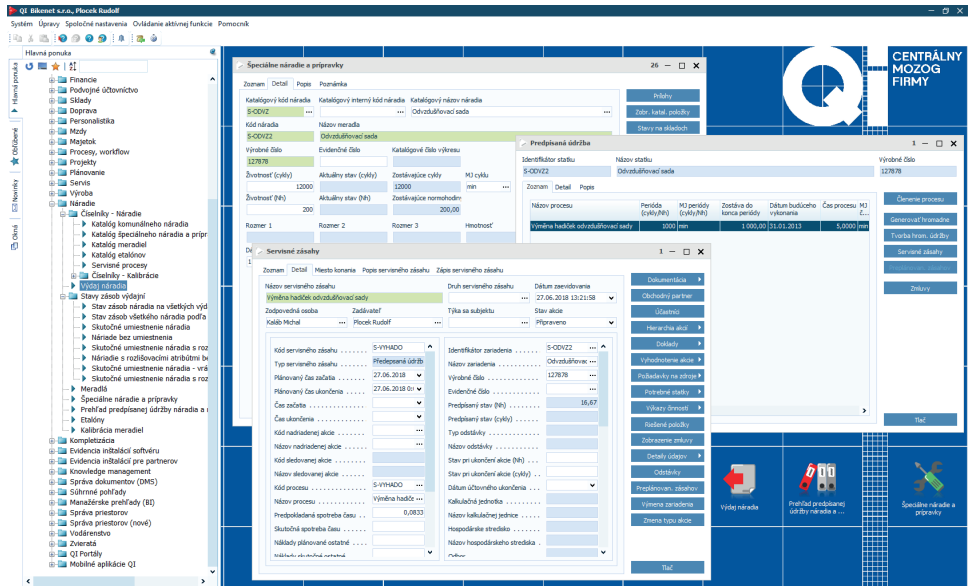

Pre koho je Náradie vhodné?

Modul je určený predovšetkým stredným a veľkým spoločnostiam, ktoré pri svojej činnosti poskytujú zamestnancom rôzne druhy náradia. Technológovia výroby získajú prehľad o využití konkrétneho nástroja aj celej skupiny nástrojov: QI ich môže priradovať ku konkrétnej operácii alebo výrobnej fáze. Skladníci vďaka informáciám prepísaným na žiadanke alebo čipe vedú, ktoré náradie majú vydať. Servisní technici ušetria čas, pretože informácie o životnosti vybavenia nájdu priamo v QI, nemusia každú položku vizuálne overovať. Management spoločnosti efektívnejšie naplánuje nákup nového vybavenia.

Pre koho je Kvalita vhodná?

Kontrolórov kvality podporí vo všetkých činnostiach súvisiacich s ich agendou. Skladníci s ním lepšie vyhodnotia akosť vstupného materiálu pri príjme, vďaka informáciám z výroby ľahšie skontrolujú hotové produkty pri naskladňovaní. Management spoločnosti získa prehľad o zmlkovitosti a nákupcovia podklady pre hodnotenie dodávateľov.

Ako Náradie pomáha?

1. Vnesie systém do evidencie náradia

V QI možno evidovať a plánovať využitie najrôznejšieho firemného vybavenia od komunálneho náradia až po špeciálne zariadenie ako sú napríklad lisovacie formy, meradlá a etalóny. Jednotky môžete evidovať buď ručným záznamom, alebo načítaním čiarového kódu, a to v rôznych kategóriách, napríklad podľa konkrétnej operácie či fázy výroby. Každý pohyb (napríklad výpožička, vrátenie, premiestnenie, oprava) vykonáte hromadne, ale tiež jednotlivu vidíte stavy na všetkých výdajniach a skladoch. Ku každému procesu alebo skladu priradíte zodpovednú osobu, možno nastaviť aj povolenie pre výdaj konkrétneho kusu iba určeným pracovníkom. Informácie o chýbajúcom vybavení sa k Vám dostanú skôr ako pri inventúre, pretože môžete priebežne sledovať, kto, kedy a pre aký účel náradie požičiaval a kde aj v akom počte sa aktuálne nachádza.

2. Servis naplánuje za Vás

S QI získate komplexný prehľad o stave náradia: včas sa dozviete o reklamačných lehotách, vyžadovanej údržbe a miere opotrebenia (k jednotlivým kusom priradíte odpracované hodiny a porovnáte ich so životnosťou). QI Vás tiež podporí pri výbere najvhodnejšieho dodávateľa na základe priebežného hodnotenia opotrebovanosti a stavu náradia. Možno

plánovať kalibrácie aj pravidelnú údržbu (po napojení na modul Servis a údržba), tieto kategórie vstupujú do nákladových položiek, preto môžete jednoducho odsledovať výdavky spojené so servisovaním a opravami. Lahko tak zistíte, aké stredisko má najväčšiu spotrebu, alebo či je ekonomickejšia oprava, alebo likvidácia vybavenia.

Ako Kvalita pomáha?

1. Ustráži vysokú úroveň výrobkov

Modul zabezpečuje kontrolu kvality produktov prostredníctvom meracích protokolov. V týchto formulároch zaznamenáte kvalitu celého výrobku aj jeho jednotlivých častí. Zároveň je možné sledovať a evidovať nezhody vo výrobe. QI okamžite vystavuje výkazy zavinenia, na ich základe je potom jednoduché založiť nápravné opatrenia (napríklad servisný zásah, novú zákazku). Naopak overené výrobné postupy možno prenášať do ďalších procesov v rámci celej výroby.

2. Prispeje k dosiahnutiu certifikácie ISO

QI obsahuje sadu prehľadových formulárov a tlačových výstupov, ktoré uľahčujú dokumentáciu a kontrolnú činnosť v rámci implementácie normy ISO. Tiež umožňuje vyhodnocovať dodávateľov pomocou bodovej škály pri Vami zvolených charakteristikách, ako napríklad bonita, včasnosť, kvalita, solventnosť.